Краеведческая библиотека - филиал №1 им. В.Г. Белинского



Муниципальное бюджетное учреждение
«Централизованная библиотечная система»
городского округа «город Якутск»

Централизованная библиотечная система
городского округа «город Якутск»
Краеведческая библиотека-филиал № 1 им. В. Г. Белинского

К 140-летию со дня основания

Краеведческая библиотека-филиал №1 им. В.Г. Белинского

г. Якутск, 2026 г.

Составитель А.Н. Евдокарова,
Дизайн, комп. верстка Д.А. Адамов

Краеведческая библиотека-филиал № 1 им. В. Г. Белинского : к 140-летию со дня основания / Городской округ «город Якутск», Централизованная библиотечная система, Краеведческая библиотека-филиал № 1 имени В. Г. Белинского ; [составитель А. Н. Евдокарова; дизайн, компьютерная верстка Д. А. Адамов]. – Якутск : [Б.и.], 2026. – 32 с.



Дорогие друзья, читатели и гости нашей библиотеки!

Краеведческая библиотека им. В. Г. Белинского — одна из старейших в Якутии, её история началась еще в 1886 году. Сегодня мы перешагнули важный рубеж, став модельной библиотекой нового поколения в рамках национального проекта «Культура».

2026 год для нас особенный — мы празднуем 140-летие со дня основания. Юбилейный год совпадает с Годом единства народов в России и Годом культуры в Республике Саха (Якутия). Для нас это время трансформации: библиотека превращается в современный центр креативных индустрий, где цифровые технологии соседствуют с живой памятью поколений.

Наше пространство разделено на три ключевых вектора:

- Краеведческий центр «Якутсковедение» — место, где оживает история нашего города, работают клубы «Горожанин» и «Старожил», хранятся уникальные издания с автографами выдающихся людей.
- Центр библиотечного обслуживания — открытый мир универсальной литературы, комфортные зоны чтения и интеллектуального досуга.
- Центр культурных программ — площадка, где ведется работа медиа библиотеки и проходят крупные культурные мероприятия, встречи, акции и события для читателей разных возрастов.

Мы гордимся нашими новыми проектами: мастерской «Хатырык-дизайн», креативной медиа-лабораторией для детей и интересными клубами. У нас вы можете не только найти нужную книгу, но и освоить 3D-печать, погрузиться в виртуальную реальность, заняться цифровой генеалогией или финансовой грамотностью.

Библиотека сегодня — это не просто стеллажи с книгами. Это место встреч, открытий и творческого поиска. Мы приглашаем вас стать частью нашей большой истории, участвовать в мастер-классах, акциях «Библионочь» и «Сила книги», вместе с нами сохранять и приумножать культурное наследие нашей любимой Якутии.

Двери «Белинки» всегда открыты для вас!

С уважением,
Инсапова Екатерина Ильинична
Заведующая Краеведческой библиотекой им. В. Г. Белинского

Хроника событий

1886 г. 1 апреля – По ходатайству Его Преосвященства епископа Якутского и Вилюйского Иакова и.д. губернатора Якутской области П.В. Ильин распорядился «открыть Публичную библиотеку в Якутском городском Общественном зале для бесплатного чтения».
1886 г. 9 апреля – Публичная библиотека приняла первых посетителей.
1887 г. 28 января (в некоторых документах 13 января) – Публичная библиотека получила статус городской и была принята на бюджет города.
1888 г. – Якутская городская публичная библиотека (ЯГПБ) официально перешла в собственность городского самоуправления.
1911 г. 5 октября – Торжественная церемония открытия нового здания библиотеки.
1920 г. Вторая половина – Реорганизация ЯГПБ в Якутскую центральную библиотеку (ЯЦБ).
1930 г. 13 июля – В связи с созданием Якутской национальной библиотеки СНК ЯАССР принял постановление «О библиотечном деле в Якутии». Объединили Городскую, Детскую и Национальную библиотеки.
1938 г. 7 февраля – Постановлением № 110 Совета Народных Комиссаров Якутской АССР «Об организации Якутской городской публичной библиотеки» создается Городская публичная библиотека по ул. Красной молодежи, 16 (в некоторых документах 14).
1948 г. 7 июня – Постановлением № 473 от 7 июня Совета Министров Якутской АССР Якутской городской библиотеке присваивается имя В.Г. Белинского в связи со столетием со дня смерти великого русского писателя, критика.
1963 г. – Переезд в новое здание по ул. Орджоникидзе, 38 (здание бывшей Городской бани).
1971 г. – По распоряжению Якутского горисполкома «О реорганизации Якутской городской библиотеки в Центральную городскую библиотеку» библиотека преобразуется в Центральную городскую библиотеку им. В.Г. Белинского.
1978 г. – Постановлением Совета Министров ЯАССР организуется Якутская централизованная библиотечная система с 16 филиалами и Детским отделением им. А.П. Гайдара, которых возглавляет ЦГБ им. В.Г. Белинского.
Лето 1989-1992 гг. – Временный приют ЦГБ им. В.Г. Белинского в Актовом зале Дома печати.

1992 г. – переезд ЦГБ им. В.Г. Белинского в новое здание по ул. Ф. Попова, 18.
1995 г. – Постановлением Правительства Республики Саха (Якутия) от 23 ноября 1995 г. № 514 Центральная городская библиотека им. В.Г. Белинского приобретает статус «Ведущая библиотека» РС (Я).
2018 г. Январь – ЦГБ им. В.Г. Белинского приказом УКиДР № 01-04-135 от 07.11.2018 выделено в отдельный филиал с отделами: абонемент, читальный зал, краеведческий отдел.
2022 г. Январь – Краеведческая библиотека-филиал №1 имени В. Г. Белинского.
Распоряжение ОА города Якутска «О внесении изменений в Устав МБУ «ЦБС» ГО «город Якутск» №2689р от 28.12.2021 г. , Приказ директора «ЦБС» ГО «город Якутск» №1 от 10.01.2022 г.
2022 г. Март – Запуск в СЭУ справочно-информационного интернет-портала федеральной государственной информационной системы «Единый портал государственных и муниципальных услуг (функций)» (Госуслуги) и регионального портала «E-Yakutia». (Трехстороннее соглашение о сотрудничестве между МБУ «Централизованная библиотечная система» ГО «город Якутск», центром «Мои Документы» Якутии и ГКУ РС (Я) «Национальная библиотека РС(Я)»)
2022 г. 25 августа - декабрь – Ремонт помещения Краеведческой библиотеки - филиала №1 им. В.Г. Белинского (впервые со дня постройки).
2023 г. 13 февраля – Торжественное открытие Краеведческой библиотеки - филиала №1 им. В.Г. Белинского после ремонта.
2023 г. Июль – Проект «Медиа-лаборатория по продвижению якутского языка и чтения на родном языке» победил во 2 конкурсе 2023 г. Президентского фонда культурных инициатив и получит грант в размере 1,4 млн. рублей.
2023 г. (23) Октябрь – Краеведческая библиотека - филиал №1 имени В.Г. Белинского стала победителем нацпроекта «Культура» в рамках федерального проекта «Культурная среда» Министерства культуры Российской Федерации. На модернизацию выделено 8 млн. рублей.

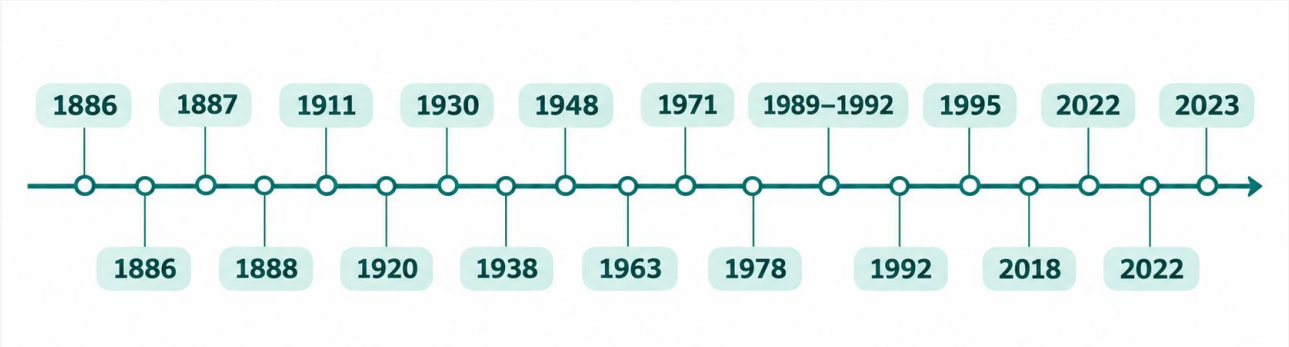

Их судьбы сплелись с судьбой библиотеки

Первые библиотекари и заведующие:
1886.04.09 -1888.03.12. гг. Москвин Николай Иоасафович
1888.05.16.-1894.00.00. гг. Трифонов Иннокентий Иванович
1894.00.00.-1897.00.00. гг. Мезенцева Елизавета Михайловна
1894.00.00.-1908.00.00. гг. Соловьева Евдокия Евтропьевна
1911.10.12.-1912.03.10. гг. Зенников Николай Платонович
1912.03.06.-1913.06.08. гг. Николаева М. В.
1913.06.13.-1918.03.00. гг. Виленская Марфа Митрофановна
1918.03.30.-0000.00.00. гг. Брегель Полина Мейеровна
1918.04.01.-1919.01.13. гг. Винокуров Михаил Зиновьевич
1919.04.00.-1919.10.01. гг. Парышев Стефан Евгеньевич
0000.00.00.-0000.00.00. гг. Сизых
1920.00.00.-0000.00.00. гг. Андреевич Кузьма Егорович
1920.06.01.-1924.00.00. гг. Гудаев Лев Николаевич
1924.00.00.-1929.00.00. гг. Дингильштедт Вера Николаевна
1938-1945 гг.; 1954-1985 гг. Хаенко Лидия Ивановна
1945.01.11.-1946.08.22. гг. Аргунова Лидия Александровна
1946.08.23.-1951.04.19. гг. Иванов Анатолий Васильевич
1985.08.07.-2000.03.27. гг. Яковлев Михаил Николаевич (ЦБС)
2000.10.16.-2018.11.29. гг. Карадчина Калькарина Георгиевна (ЦБС)
2018.11.30.-2022.00.00. гг. Андреева Мария Витальевна (ЦБС)
2019-2021 гг. Максимова Розалия Николаевна
2021-2023 гг. Павлова Надежда Васильевна
с 01.11.2023 г. – по настоящее время Инсапова Екатерина Ильинична

История

История Якутской городской публичной библиотеки — родоначальницы Центральной городской, а ныне Краеведческой библиотеки - филиала №1 им. В.Г. Белинского насчитывает более 140 лет. Инициатива открытия принадлежала епископу Якутскому и Вилюйскому Преосвященному Иакову (1823-1889), человеку образованному и прогрессивному. Его трудами были построены школы и библиотеки, основаны «Якутские епархиальные ведомости» – первое периодическое издание, где печатались материалы на якутском языке.

«Честь имею объявить…» таким изысканным слогом начиналось объявление об открытии Якутской городской публичной библиотеки 9 апреля 1886 г. – долгожданного события для якутян. Библиотека располагалась в одном из залов городской управы, точнее, занимала угол зала. Здесь за перегородкой стоял книжный шкаф, где скромно разместились книги, присланные епископу друзьями. Свои книги в дар городской библиотеке передали и зажиточные горожане, кроме того, читатели могли ознакомиться с газетами, которые получала Городская управа, а также с книгами и периодикой Якутской Епархии. Первым библиотекарем стал Николай Иосафович Москвин. Коренной якутянин, преподавал в учебных заведениях Якутска; с 1882 г. неоднократно избирался в состав Якутской городской думы. В 1895 г. библиотеку перенесли в бывшую лавку торгового комплекса «Гостиный двор». Две комнаты Гостиного двора объединили, отремонтировали и разместили в этом помещении областной музей и городскую библиотеку.

В 1907 г. гражданский губернатор И.И. Крафт решил построить для библиотеки новое здание и привлечь для этих целей крупные пожертвования. После совещания коммерсанты Ф.В. Астраханцев, И.И. Силин, Н.Д. Эверстов, доверенный А.И. Громовой и представители крупных торговых фирм «Коковин и Басов», «М.Г. Васильев, В.Г. Никифоров и К», «Наследники А.М. Кушнарева» согласились ежегодно до окончания строительства отчислять определенные суммы. Проект здания был разработан областным архитектором К.А. Лешевичем. Губернатор Крафт лично курировал работу, он хотел, чтобы здание стало не только местом просвещения, но и украшением города. Торжественная церемония открытия здания библиотеки состоялась 5 октября 1911 г. С переходом в новое здание библиотека получила импульс для дальнейшего развития.

Шли годы… Менялись здания, сотрудники, но главная миссия библиотеки духовного, интеллектуального и нравственного роста личности, насыщенная традициями меценатства, благородством помыслов, идеями просветительства, оставалась всегда. За это время накопился колоссальный опыт, общая судьба, гордость за свою историю и тех людей, кто эту историю делал. В наших стенах хранится богатейшее книжное собрание, вобравшее и раритетные, и современные издания, а краеведческий фонд стоит почти наравне с фондом Национальной библиотеки РС(Я). Бережно сохраняя опыт и знания, наработанные предшественниками, библиотекари делают большой акцент на развитие краеведческой работы. Библиотека в наши дни является одним из брендов Якутска и вносит огромный вклад в создание имиджа столицы, как культурно-интеллектуального центра на Северо-Востоке страны. Она обслуживает более 15 000 читателей, фонд насчитывает свыше 154 000 единиц хранения, посещение – более 105 000 в год, посещение сайта – более 450 000 просмотров.

В 2022 г. на основании Распоряжения ОА города Якутска «О внесении изменений в Устав МБУ «ЦБС» ГО «город Якутск» №2689р от 28.12.2021 г. и Приказа директора «ЦБС» ГО «город Якутск» №1 от 10.01.2022 г. наша библиотека начала очередной этап своего развития с новым названием Краеведческая библиотека - филиал № 1 им. В. Г. Белинского. Основная деятельность которой направлена на сохранение и развитие родного языка, национальных традиций и обычаев народов республики, Якутсковедения. Здесь также проводятся различные мероприятия, пробуждающие интерес к книге, к чтению. Библиотека непременный участник конкурсов, акций, проектов. Проект «Медиа-лаборатория по продвижению якутского языка и чтения на родном языке» победил во 2 конкурсе 2023 г. Президентского фонда культурных инициатив и получил грант в размере 1,4 млн. рублей, а в октябре библиотека стала победителем нацпроекта «Культура» в рамках федерального проекта «Культурная среда» Министерства культуры Российской Федерации. На модернизацию выделено 8 млн. рублей.

Меняется время, меняется и библиотека. Сегодня у наших читателей появились возможности, о которых в прошлом и помыслить не могли, расширились площади, выросли фонды, стали привычными современные информационные технологии. Но при всех переменах сохраняется та особая атмосфера, которая по словам читателей, горожан и гостей столицы, делает её уникальной, уютной, доброй – «Моей Белинкой»!

А.Н. Евдокарова,
гл. библиограф

У истоков библиотеки



Епископ Якутский и Вилюйский Иаков

(в миру Домский)



Светлицкий Константин Николаевич

Якутский губернатор, генерал-майор

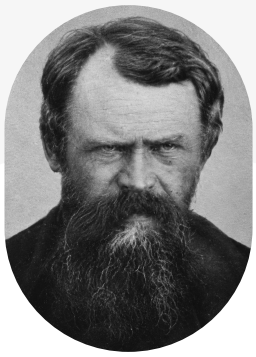

Москвин Николай Иоасафович

Первый библиотекарь публичной библиотеки



Крафт Иван Иванович

Якутский губернатор, действительный статский советник



Виленская Марфа Митрофановна

Заведующая Городской публичной библиотекой. Работала с 1913 по 1918 г.

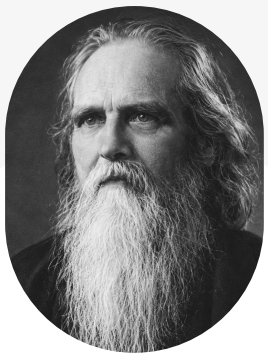

Винокуров Михаил Зиновьевич

Заведующий Якутской городской публичной библиотекой с 1 апреля 1918 г. по январь 1919 г.



Аргунова Лидия Александровна

Директор Якутской городской публичной библиотеки в 1945-1946 гг.



Иванов Анатолий Васильевич

Директор Якутской городской публичной библиотеки в 1946-1951 гг.

Здания библиотеки

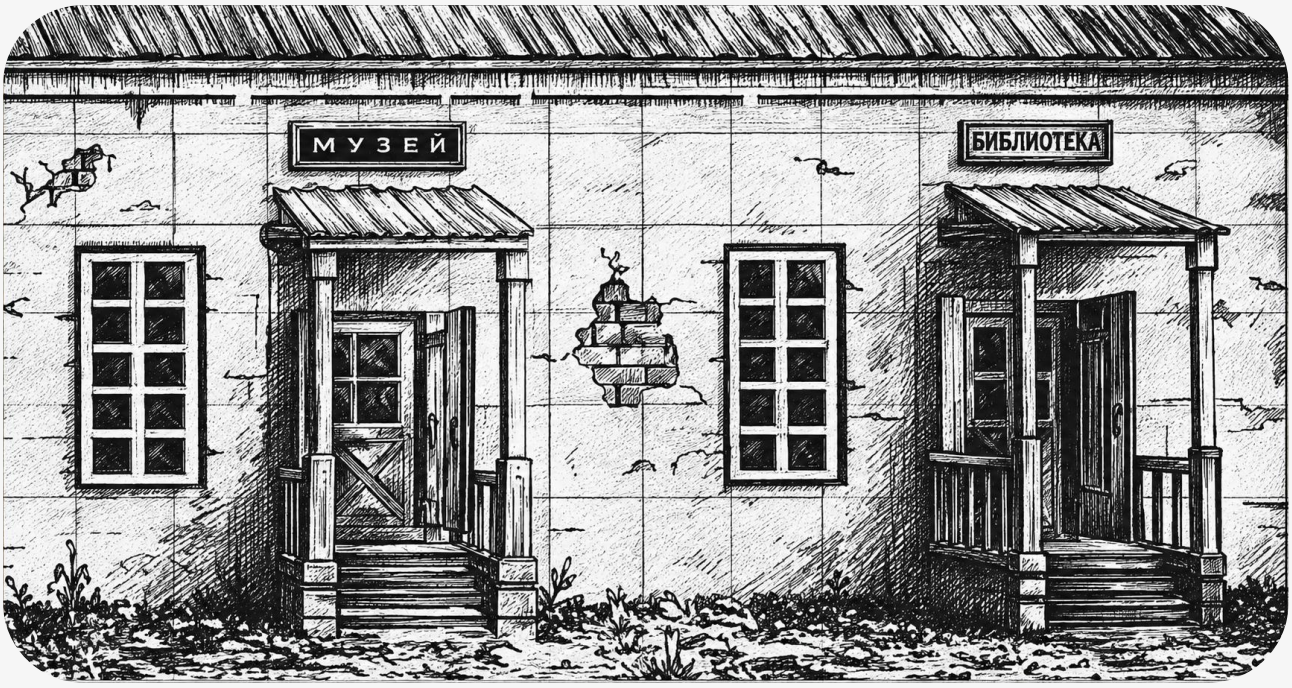

Лавки Гостиного двора, в которой находилась ГПБ в 1887 г.



5 октября 1911 г. открылось историческое здание Якутской публичной библиотеки-музея, построенное по инициативе Якутского губернатора И. И. Крафта и на пожертвования горожан.



7 февраля 1938 г. ул. Красной молодежи (Аммосова, 14)

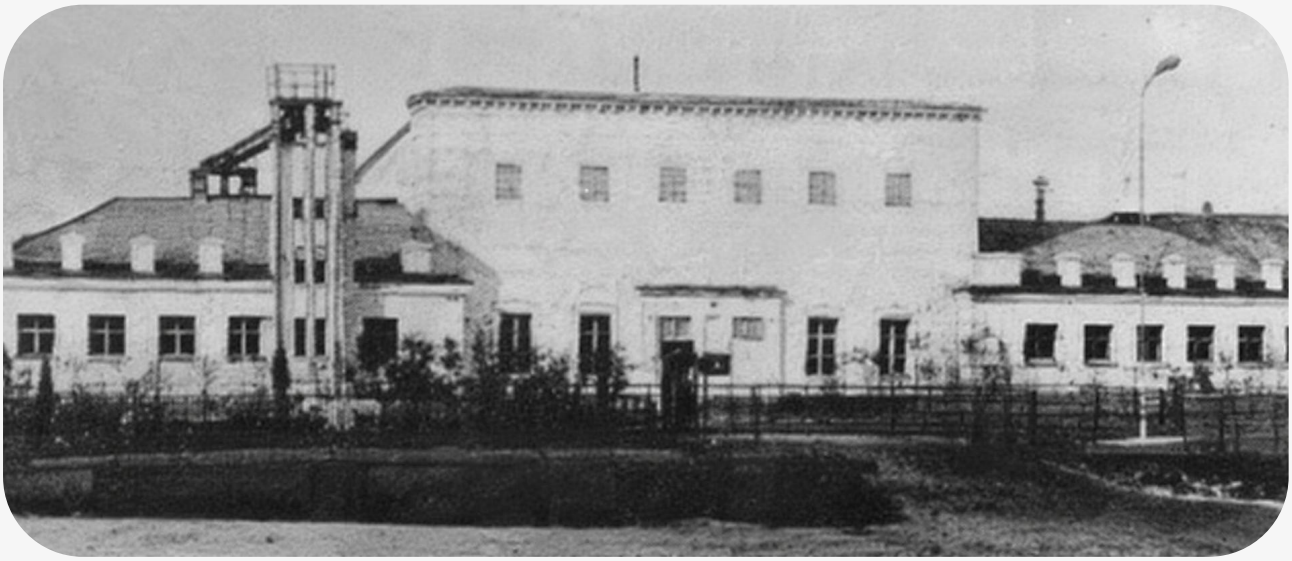

В это здание бывшей городской бани №1 по улице Орджоникидзе, 38 библиотека переехала в 1963 г. и располагалось до 1989 г. (закрылась в связи с аварийным состоянием)



С 1992 г. Центральная городская библиотека им. В.Г. Белинского находится по адресу Федора Попова, 18



Современный облик Краеведческой библиотеки имени В. Г. Белинского, 2026 г.

Первые директора библиотеки

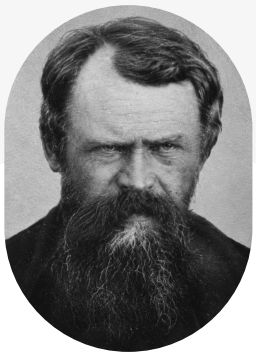

Москвин Николай Иоасафович

Первый библиотекарь публичной библиотеки

1886 - 1888



Виленская Марфа Митрофановна

Заведующая Якутской городской публичной библиотекой

1913 - 1918



Хаенко Лидия Ивановна

Первый директор Якутской централизованной библиотечной системы

1938 - 1946
1954 - 1985



Аргунова Лидия Александровна

Директор Якутской городской публичной библиотеки

1945 - 1946



Иванов Анатолий Васильевич

Директор Якутской публичной библиотеки

1946 - 1951



Яковлев Михаил Николаевич

Директор Якутской централизованной библиотечной системы

1985 - 2000



Карадчина Калькарина Георгиевна

Директор Якутской централизованной библиотечной системы

2000 - 2018



Андреева Мария Витальевна

Директор Якутской централизованной библиотечной системы

2018 - 2022



Максимова Розалия Николаевна

Заведующая Центральной городской библиотекой им. В. Г. Белинского

2019 - 2021



Павлова Надежда Васильевна

Заведующая Краеведческой библиотекой-филиалом №1 им. В. Г. Белинского

2021 - 2023



Инсапова Екатерина Ильинична

Заведующая Краеведческой библиотекой-филиалом №1 им. В. Г. Белинского

2023 - по н. в.



Краеведческий центр «Якутсковедение»



• 6 штатных единиц.

Образован как краеведческий отдел в 1995 году, по инициативе директора Якутской ЦБС Михаила Николаевича Яковлева.

Фонд отдела составляет более 41 тысяч экземпляров книг, брошюр, периодической печати в бумажном и электронном виде, ксерокопии архивных документов, картографий и фотографий. Пользователь может получить интересующую его информацию по истории и культуре города и республики.

За эти годы накоплен бесценный краеведческий материал, проведено много различных мероприятий, является местом проведения презентаций новых книг, дней информаций, обзоров и бесед; организуются встречи с интересными людьми: знаменитыми земляками, краеведами, поэтами и писателями, художниками, народными умельцами, творческой интеллигенцией.

Центр ведет целенаправленную работу по Программе «Якутсковедение», цель которой – сбор, распространение и сохранения исторической памяти города Якутска.

В рамках этой программы были разработаны и реализуются проекты: «Мой любимый город», «Летопись Белинки», «Имена в истории города Якутска»,

«Живой автограф», «Знакомьтесь: писатель и его книги», «Читаем и творим о Якутске», «Saqalш: sudurgutuk», «Истоки и традиции: 140 лет краеведческой библиотеки В.Г. Белинского», «Память времени: архивное наследие клуба «Старожил» города Якутска» (проект в рамках клуба «Горожанин»), проект «Гений места» «Хатырык – дизайн» и т.д. С декабря 2022 г. библиотека приступила к реализации мероприятий по программе «Пушкинская карта». В рамках цикла проводятся мастер-классы по песням народа саха, игра на хомусе, исполнение олонхо.

Печатная продукция отдела: альбом «Мой любимый город», детская энциклопедия «Якутск от А до Я», ежегодник «Якутский хронограф», биобиблиографический справочник «Күннээх Суолам», биобиблиографический справочник «Почетные граждане города Якутска», электронная книга для детей совместно с центром чтения НБ РС(Я) «Волшебный мир олонхо», библиографический указатель «История Краеведческой библиотеки – филиала № 1 им. В.Г. Белинского: 1886-2025».

Центр библиотечного обслуживания:



- 13 штатных единиц.
- Фонд составляет 91221 экз., из них детская литература – 14945 экз.

Абонемент



В абонементе читателям предлагается взять понравившуюся книгу домой на определенный срок для чтения в домашней обстановке. Посетителям предоставляется возможность воспользоваться специально отведенным местом для индивидуальной работы и чтения. Помимо этого, для удобства и комфорта, чтения и беседы организованы: зона общения и зона залогового фонда, где хранятся наиболее ценные издания.





Детский сектор



Для оптимизации пространства детский сектор поделен на зоны: игровую, свободного чтения, открытого доступа к фонду. Для юных читателей представлен богатый выбор книг: художественная литература, литература по отраслям знаний, словари, справочники, а также большое разнообразие самых интересных журналов.



Для юных читателей

Чтение — книги, сказки и журналы.

Творчество — игры и познавательные занятия.

Общение — встречи и мероприятия.

Сектор электронных услуг

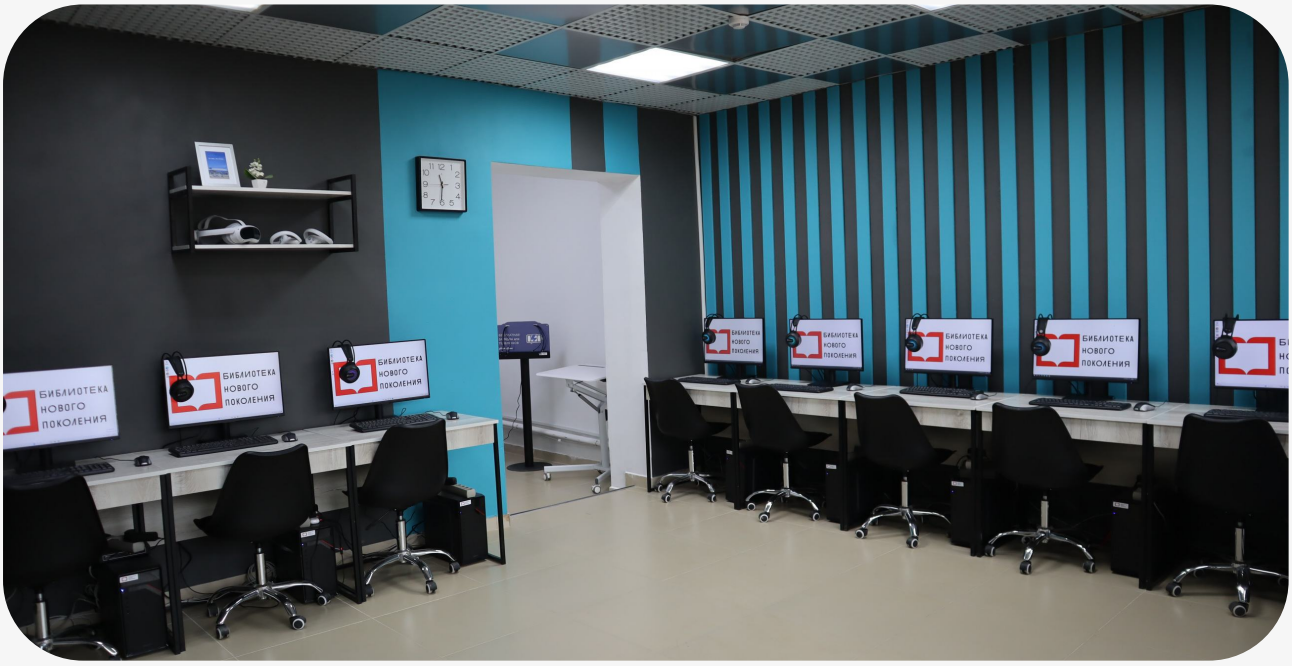

Предлагает пользователям спектр услуг по информационному доступу к ресурсам сети Интернет, СПС Гарант, Консультант Плюс, Литрес, удаленным базам данных как библиографическим, так и полнотекстовым. При необходимости библиотекари окажут консультативную, полиграфическую и практическую помощь по Госуслугам.

ГАРАНТ®

ПРЕЗИДЕНТСКАЯ БИБЛИОТЕКА

КонсультантПлюс
надежная правовая поддержка

юрайт
ОБРАЗОВАТЕЛЬНАЯ ПЛАТФОРМА

Литрес

госуслуги

Центр культурных программ



• 2 штатных единиц.

Отдел реализации культурных проектов и программ, направленных на формирование позитивного имиджа библиотеки как современного культурно-образовательного центра и повышения конкурентоспособности библиотеки в культурном пространстве г. Якутска. Четвертый год работают по проекту «Медиалаборатория по продвижению якутского языка и чтения на родном языке»



Признание и успехи

1995 г.
Постановлением Правительства Республики Саха (Якутия) от 23 ноября 1995 г. № 514 Центральная городская библиотека им. В.Г. Белинского приобретает статус «Ведущая библиотека» Республики Саха (Якутия).

2000 г.
Присуждена Государственная премия имени Якутского губернатора Крафта И.И. за достижения в области библиотечного дела.

2006 г. декабрь
Грант Министерства культуры и духовного развития РС (Я) на издание альбома «Мой любимый город» по целевой программе «Якутсковедение».

2007 г. сентябрь
Грант Министерства культуры и духовного развития РС (Я) на издание биобиблиографического справочника «Почетные граждане города Якутска. 1889–2008» по целевой программе «Якутсковедение».

2008 г. январь
Грант Комитета по делам семьи и детства при Президенте РС (Я) «Единство трех поколений» о знаменитых династиях г. Якутска» по целевой программе «Якутсковедение».

2009 г. январь
Грант Министерства молодежи и молодежной политике РС (Я) «Залог – живая история Якутска» по целевой программе «Якутсковедение».

2010 г. май
Присуждена Республиканская премия им. И.И. Крафта ЦГБ им. В.Г. Белинского за развитие инновационных процессов и их успешное внедрение.

2020 г.

Лауреат 2019 года. Номинация «Лауреат среди учреждений библиотечной системы».

2023 г. июль

Проект «Медиа-лаборатория по продвижению якутского языка и чтения на родном языке» победил во 2 конкурсе 2023 г. Президентского фонда культурных инициатив.

2023 г. октябрь

Краеведческая библиотека-филиал №1 имени В.Г. Белинского стала победителем нацпроекта «Культура» в рамках федерального проекта «Культурная среда» Министерства культуры Российской Федерации.



А. Вилюйский

Кинигэ ааҕабын
Бу сырдык саалаҕа.
Ааҕаргын, аахпаккын,
Биллэрбин, аанньалыам!
Кинигэ, сурунаал...
Эн баҕар суруйаар...
Оттон мин кырдьыга
Куһаҕан - кырдьыгым.
Манна баар буолаҥҥын.
Кэлээччи уоламмын.
Ааҕабын саалаҕа.
Күн-дьыл ааһыаҕа.
Эйигин толору
Аахтарбын олорон.
Билигин ааҕарбар
Симэбин харахпын.
Ону эн таайыаҥ дуо,
Доҕоччуок бүгүн чуо?..
Бириэмэ баранар,
Хаалабын бараргар...
Күн кииртин кэнниттэн
Хомойон, кирийэн.
Ороммун булабын...
Түүлүм да улахан!

30.05.24 с. Дьокуускай.
Белинскэй библиотеката



А. Федорова

Анабыл хоһоон

Үбүлүөй үөрүүлээх түгэнин
Белинскай аатынан библиотека
Бэлиэтиир сайаҕас күнүгэр
Ыҥырдылар ыалдьыттарын.

Дьаарыстаммыт кинигэлэри
Талан ылаҕын баҕарбыккын
Үтүөкэн сүбэһит онно буолар
Эйэҕэс майгылаах библиотекарь.

Ааҕааччы баҕатын толорон
Араас көрсүһүү тэриллэр
Улуу классиктар геройдара
Алтыһаллар эйигинниин.

Кинигэ ааҕар туһатын
Кыра саастарыттан биллэрэн
Төрөппүт оҕотун үгүйан
Ааҕар саалаҕа олордор.

Суоруллубат суруйуулар
Өркөн өй өйдөбүлэ буолан
Сэһэн сүмэтин тиэрдэллэр
Санаабытын сайҕыыллар.

Үтүөкэн үлэһит дьоммутугар
Эҕэрдэ эгэлгэтин тиэрдэбит
Кэлэр үбүлүөй үөрүүтүн
Дыбарыас дэгэйэ көрүстүн.

Ааҕааччылар алтыстыннар
Кинигэлэр элбээтиннэр
Сибиэһэй хаһыат, сурунаал
Сарбыллыбакка тигистиннэр.

В. Комиссарова-Күлүмүрэ

Со 135-летним юбилеем

В. Комиссарова-Күлүмүрэ

Если нужно встретиться с веками
В чуткой и задумчивой тиши
Или пообщаться со стихами,
Чтобы обрести покой в душе,
Если надо почерпнуть из знаний
О себе и о Вселенной всей,
Горожанин, затая дыхание,
Вновь к Белинке подойдет своей.

Как родного, здесь его приветят
Феи мира книжного сего,
Тихо и заботливо проводят
В тайны света белого всего.

А сегодня праздник у Якутска:
Нынче у Белинки юбилей!
Рады все от мала до велика
Торжеству любимицы своей.

Ты культуры истинной хранитель
В городе на вечной мерзлоте,
Пусть к тебе стремиться каждый житель,
Чтоб шагать вперед к своей мечте.

Процветай, любимая Белинка,
Так гуманна миссия твоя!
Славься, в ритмы делового века
Светоч духа мудрости внося!

25.03.2021.

Л. Абрамчук

Моей Белинке 120 лет

Нить Судьбы, Нить Ариадны…
Не прервать и не разъединить…
Три столетия, Славная Белинка,
Ты собой смогла соединить!

Шелестят уставшие страницы,
Половицы старые скрипят.
Мысли и слова летят как птицы
Стеллажи на стороже стоят.

Ждут библиотекарей – хозяек,
Ждут читателей – своих друзей.
Непрестанно дверь стучит от стаек,
Рвущихся до Знания людей.

Годы шли, столетья мчались…
Лик свой изменил столичный град.
Где-бы не располагалась ты, «Белинка», –
Не было читателям преград.

Много раз меняла ты свой адрес,
Кадровый состав, директоров…
Но всегда – всегда хранит в душе читатель
Для тебя Любовь и много Добрых слов!

Преображайся! Хорошей!
Копи и отдавай свои богатства!
Прекрасный 120-летний Юбилей
Отметь в кругу друзей – Читательского братства!

Пускай твоя история – библиотеки,
Сольется со столичною навеки
Не только по архивным документам,
Начальников больших и малых комплиментам…

Не только Книгой памяти,
Но может быть и улицей:
«Библиотечная», – объявят вам…
И вы проехать не волнуйтесь!!!

В. Седалищев

Ода «Белинке»

Я был читатель неизменный,
Библиотек трех городских,
«Белинка», «Пушкинка», «Маяковский»,
Так называл тогда я их.

Забыл я ныне путь на «Маяковку»,
И к «Пушкину» тропа не заросла.
Зато «Белинскому» уже не дорожка,
А мощная прямая колея.

Бывал я ранее в Вашей «бане»,
Что гордо библиотекою звалась,
К читателям там относились со вниманьем,
И к счастью это нить не прервалась.

Теперь у Вас и сухо и тепло,
И девушки ужасно симпатичны,
Читателей встречают так тепло,
И книг набор довольно многочислен.

Но, боже мой, какая мука
Дни в Ваших книжных информаций...
Ведь в эти мизерные сроки,
Читаешь аж до галлюцинаций.

Частенько я у Вас бываю,
С надеждой сын и дочь встречают.
Супруга верная моя,
И, даже, кот, хоть не читает.

Мы любим Вас так искренне, так нежно,
И в юбилейный год желаем Вам сердечно,
Друзей, любви, цветов и книг безмерно,
Пусть счастье Ваше будет бесконечно!

В. Егоров

«Белинка»

Я связал с «Белинкой» жизнь
– Ей сто тридцать лет сегодня!
Но назвать её, шалишь,
Старой как-то неудобно:

Столько планов и идей,
Там всегда полно народа
– Я, как верный книгочей,
Несмотря на время года,

Пожелать хочу века
Служить верой-правдой людям,
Ведь «Белинка» навсегда,
– С ней мы были, есть и будем! ...

Антон И. Поликарпов

Библиотеке

Благородной, умной с доброю душой
Искренне желаю быть всегда такой !!!
Быть всегда нам нужной и полезной
Любовью к читателям на свете быть известной.
Искру, что теплится в читательских сердцах
Огнём разжечь, что освещает доброту в умах!
Такие вот слова бегут из-под пера
Едва лишь я коснулся жёлтого листа.
К словам которые оставили в альбоме след
Еще прибавлю лишь Храни Вас Бог от бед!!!

(14.02.2006 г.)

Как нас найти и как пользоваться библиотекой

На этой странице вы узнаете, как записаться в библиотеку, продлить срок пользования книгой и найти нужное издание в электронном каталоге.
Всё просто и удобно!

Как записаться в библиотеку?



Стать нашим читателем очень просто! Для этого необходимо лично прийти в библиотеку **с паспортом** и обратиться к сотруднику. Библиотекарь поможет вас оформить запись и расскажет о правилах пользования библиотекой.



Как продлить книгу?

Не успеваете дочитать книгу? Не переживайте! Продлить срок пользования можно двумя способами:

По телефону - позвоните в библиотеку по номеру **+7(4112)300-601**

Онлайн - воспользуйтесь специальной формой на сайте:

https://cbsykt.ru/services/ext-book/

Или отсканируйте QR-код:

Как найти книгу?

Ищете определённую книгу или хотите узнать, есть ли она в нашей библиотеке?
Воспользуйтесь **электронным каталогом**!

http://80.73.89.123:81/opacg/

Перейдите по ссылке и введите название книги, фамилию автора или ключевые слова в поисковую строку.

Или отсканируйте QR-код:

Где вы находитесь?

Краеведческая библиотека-филиал №1 им. В.Г. Белинского
677009, г. Якутск,
ул. Федора Попова, 18
Тел: +7 (4112) 300-601
Почта:belinka@cbsykt.ru

Или отсканируйте QR-код:

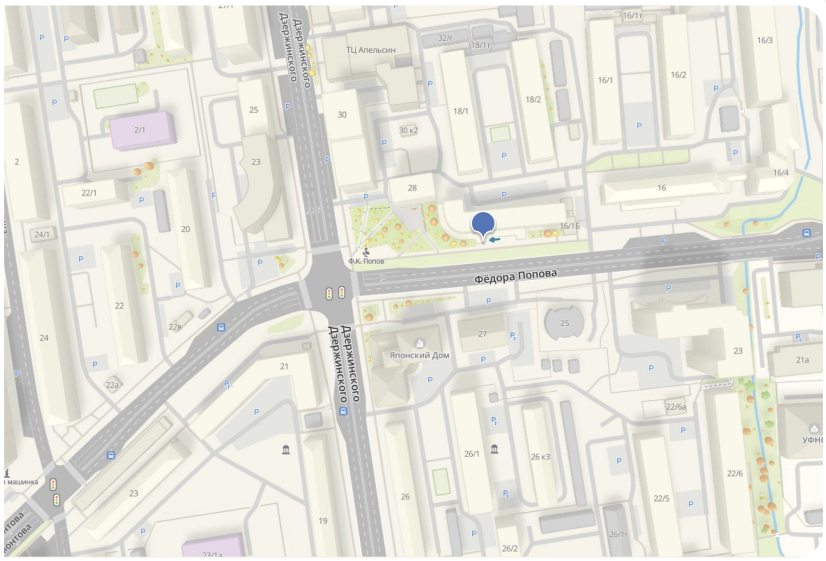

Какой режим работы у библиотеки?

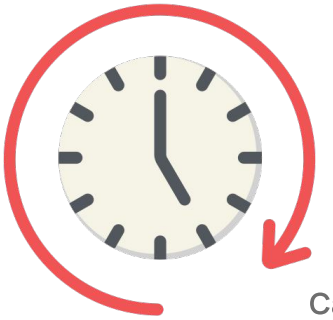

Наша библиотека работает по следующему графику:

Зимний график	Летний график
Понедельник — пятница: с 09:00 до 19:00	**Понедельник — пятница:** с 10:00 до 18:00
Суббота: с 10:00 до 18:00	**Суббота:** с 10:00 до 18:00
Воскресенье: выходной	**Воскресенье:** выходной

Санитарный день: последняя рабочая пятница каждого месяца.

Как связаться с нужным отделом библиотеки?

Позвоните по единому номеру и выберите нужный добавочный номер:
1 — Краеведческий центр «Якутсковедение»
2 — Абонемент Центра библиотечного обслуживания
3 — Детский центр
4 — Сектор электронных услуг
5 — Центр культурных программ
6 — Заведующий библиотекой
Мы всегда на связи и рады вам помочь!

Единый номер:
+7 (4112) 300-601

Содержание

Приветственное слово 3

Хроники событий 4

Их судьбы сплелись с судьбой библиотеки 6

История 7

У истоков библиотеки 9

Здания библиотеки 10

Первые директора библиотеки 13

Краеведческий центр «Якутсковедение» 15

Центр библиотечного обслуживания 16

Абонемент 17

Детский сектор 18

Сектор электронных услуг 19

Центр культурных программ 20

Признание и успехи 21

Стихи 23

Как нас найти и как пользоваться библиотекой 27

Заметки

Заметки

Заметки